

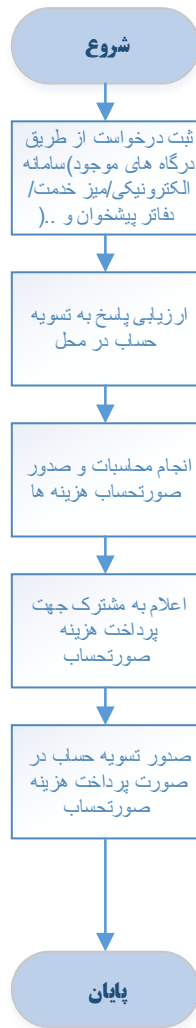

## فرم شناسنامه خدمت دستگاه اجرایی

۱- عنوان خدمت: <b>تسویه حساب بدهی مشترکین آب و فاضلاب</b>		۲- شناسه خدمت: <b>۱۵۰۳۱۴۵۳۱۱۳</b>	
۳- ارائه دهنده خدمت	نام دستگاه اجرایی: <b>شرکت آب و فاضلاب استان همدان</b>		
	نام دستگاه مادر: <b>شرکت مهندسی آب و فاضلاب کشور</b>		
۴- مشخصات خدمت	شرح خدمت این فرآیند برای ارائه خدمت به منظور تسویه حساب املاک با رعایت بند ۲۹-۴ آیین نامه عملیاتی و شرایط عمومی تعرفه های آب و فاضلاب شرکت به کار می رود.		
	نوع خدمت	<input checked="" type="checkbox"/> خدمت به شهروندان (G2C) <input checked="" type="checkbox"/> خدمت به کسب و کار (G2B) <input checked="" type="checkbox"/> خدمت به دیگر دستگاه های دولتی (G2G)	
	ماهیت خدمت	حاکمیتی <input checked="" type="checkbox"/> تصدی گری	
	سطح خدمت	<input checked="" type="checkbox"/> ملی <input type="checkbox"/> منطقه ای <input type="checkbox"/> استانی <input type="checkbox"/> شهری <input type="checkbox"/> روستایی	
	رویداد مرتبط با:	<input type="checkbox"/> تولد <input type="checkbox"/> آموزش <input type="checkbox"/> سلامت <input type="checkbox"/> مالیات <input type="checkbox"/> کسب و کار <input type="checkbox"/> تامین اجتماعی <input type="checkbox"/> ثبت مالکیت <input checked="" type="checkbox"/> تاسیسات شهری و روستایی <input type="checkbox"/> بیمه <input type="checkbox"/> ازدواج <input type="checkbox"/> بازنشستگی <input type="checkbox"/> مدارک و گواهینامه ها <input type="checkbox"/> وفات <input type="checkbox"/> سایر	
	نحوه آغاز خدمت	<input checked="" type="checkbox"/> تقاضای گیرنده خدمت <input type="checkbox"/> فرارسیدن زمانی مشخص <input type="checkbox"/> رخداد رویدادی مشخص <input type="checkbox"/> تشخیص دستگاه <input type="checkbox"/> سایر: ...	
	مدارک لازم برای انجام خدمت	درخواست متقاضی یا نامه استعلام دفتر اسناد رسمی شماره اشتراک / پرونده ملک مورد تقاضا	
	قوانین و مقررات بالادستی	آیین نامه عملیاتی و شرایط عمومی تعرفه های آب و فاضلاب تعرفه ها و دستورالعمل های ابلاغی	
	آمار تعداد خدمت گیرندگان	متوسط ۲۰ هزار خدمت در سال	
	متوسط مدت زمان ارائه خدمت:	آنی	
تواتر	<input type="checkbox"/> یکبار برای همیشه (بنا به ضرورت) <input type="checkbox"/> بار در: <input type="checkbox"/> ماه <input type="checkbox"/> فصل <input type="checkbox"/> سال		
تعداد بار مراجعه حضوری	یکبار		
هزینه ارائه خدمت (ریال) به خدمت گیرندگان	مبلغ (مبالغ)	شماره حساب (های) بانکی	پرداخت بصورت الکترونیک
	بر اساس تعرفه های ابلاغی <input checked="" type="checkbox"/>		
آدرس دقیق و مستقیم خدمت در وبگاه در صورت الکترونیکی بودن همه یا بخشی از آن <a href="https://www.es.hww.ir">https://www.es.hww.ir</a>			
۵- جزئیات خدمت	نام سامانه مربوط به خدمت در صورت الکترونیکی بودن همه یا بخشی از آن: <b>سامانه خدمات مشترکین</b>		
	مرحله خدمت	نوع ارائه	رسانه ارتباطی خدمت
	در مرحله اطلاع رسانی خدمت	<input checked="" type="checkbox"/> الکترونیکی	<input checked="" type="checkbox"/> اینترنتی (مانند وبگاه دستگاه) <input type="checkbox"/> پست الکترونیک <input checked="" type="checkbox"/> تلفن گویا یا مرکز تماس <input checked="" type="checkbox"/> سایر (با ذکر نحوه دسترسی)

مراجعه به دستگاه: <input type="checkbox"/> ملی <input type="checkbox"/> استانی <input type="checkbox"/> شهرستانی		جهت احراز اصالت فرد جهت احراز اصالت مدرک نبود زیرساخت ارتباطی مناسب سایر:		<input type="checkbox"/> غیر الکترونیکی <input type="checkbox"/> اینترنتی (مانند وبگاه دستگاه) <input type="checkbox"/> پست الکترونیک <input type="checkbox"/> تلفن گویا یا مرکز تماس <input type="checkbox"/> دفاتر پیشخوان شماره قرارداد و آگذاری خدمات به دفاتر پیشخوان: <input type="checkbox"/> عناوین مشابه دفاتر پیشخوان <input type="checkbox"/> سایر (با ذکر نحوه دسترسی)		در مرحله درخواست خدمت	
مراجعه به دستگاه: <input type="checkbox"/> ملی <input type="checkbox"/> استانی <input type="checkbox"/> شهرستانی		جهت احراز اصالت فرد جهت احراز اصالت مدرک نبود زیرساخت ارتباطی مناسب سایر: تحویل مجوزها لازم از دستگاههای مرتبط		<input type="checkbox"/> غیر الکترونیکی <input type="checkbox"/> اینترنتی (مانند درگاه دستگاه) <input type="checkbox"/> پست الکترونیک <input type="checkbox"/> سایر (با ذکر نحوه دسترسی)			مرحله تولید خدمت (فرایند داخل دستگاه با ارتباط با دیگر دستگاه ها)
مراجعه به دستگاه: <input type="checkbox"/> ملی <input type="checkbox"/> استانی <input type="checkbox"/> شهرستانی		جهت احراز اصالت فرد جهت احراز اصالت مدرک نبود زیرساخت ارتباطی مناسب سایر: تحویل مجوزها لازم از دستگاههای مرتبط		<input type="checkbox"/> غیر الکترونیکی <input type="checkbox"/> اینترنتی (مانند وبگاه دستگاه) <input type="checkbox"/> پست الکترونیک <input type="checkbox"/> تلفن گویا یا مرکز تماس <input type="checkbox"/> دفاتر پیشخوان شماره قرارداد و آگذاری خدمات به دفاتر پیشخوان: <input type="checkbox"/> عناوین مشابه دفاتر پیشخوان <input type="checkbox"/> سایر (با ذکر نحوه دسترسی)			
مراجعه به دستگاه: <input type="checkbox"/> ملی <input type="checkbox"/> استانی <input type="checkbox"/> شهرستانی		جهت احراز اصالت فرد جهت احراز اصالت مدرک نبود زیرساخت ارتباطی مناسب سایر:		<input type="checkbox"/> غیر الکترونیکی <input type="checkbox"/> اینترنتی (مانند وبگاه دستگاه) <input type="checkbox"/> پست الکترونیک <input type="checkbox"/> تلفن گویا یا مرکز تماس <input type="checkbox"/> دفاتر پیشخوان شماره قرارداد و آگذاری خدمات به دفاتر پیشخوان: <input type="checkbox"/> عناوین مشابه دفاتر پیشخوان <input type="checkbox"/> سایر (با ذکر نحوه دسترسی)			
مراجعه به دستگاه: <input type="checkbox"/> ملی <input type="checkbox"/> استانی <input type="checkbox"/> شهرستانی		جهت احراز اصالت فرد جهت احراز اصالت مدرک نبود زیرساخت ارتباطی مناسب سایر:		<input type="checkbox"/> غیر الکترونیکی <input type="checkbox"/> اینترنتی (مانند وبگاه دستگاه) <input type="checkbox"/> پست الکترونیک <input type="checkbox"/> تلفن گویا یا مرکز تماس <input type="checkbox"/> دفاتر پیشخوان شماره قرارداد و آگذاری خدمات به دفاتر پیشخوان: <input type="checkbox"/> عناوین مشابه دفاتر پیشخوان <input type="checkbox"/> سایر (با ذکر نحوه دسترسی)			
استعلام الکترونیکی		فیلدهای مورد تبادل		نام سامانه های دیگر			۷- ارتباط خدمت با سایر سامانه ها (انکهای اطلاعاتی) در دستگاه
استعلام الکترونیکی		فیلدهای مورد تبادل		نام سامانه های دیگر		۸- ارتباط خدمت با سایر دستگاههای دیگر	
استعلام الکترونیکی		فیلدهای مورد تبادل		نام سامانه های دیگر		۹- عناوین فرایندهای	
استعلام الکترونیکی		فیلدهای مورد تبادل		نام سامانه های دیگر		۱- ثبت درخواست از طریق درگاههای موجود (پرتال، دفاتر پیشخوان، سامانه های تلفنی و ...) و تخصیص کد پیگیری/ا کارتابل	
استعلام الکترونیکی		فیلدهای مورد تبادل		نام سامانه های دیگر		۲- ارزیابی پاسخ به تسویه حساب در محل	
استعلام الکترونیکی		فیلدهای مورد تبادل		نام سامانه های دیگر		۳- انجام محاسبات و صدور صورتحساب و اعلام هزینه ها به متقاضی جهت پرداخت	
استعلام الکترونیکی		فیلدهای مورد تبادل		نام سامانه های دیگر		۴- پرداخت هزینه ها و پاسخ به تسویه حساب	
استعلام الکترونیکی		فیلدهای مورد تبادل		نام سامانه های دیگر		۵- اطلاع رسانی به درخواست کننده در تمامی مراحل از طریق درگاههای موجود (پرتال، دفاتر پیشخوان، سامانه های تلفنی و ...)	



<p>واحد مربوط : <b>معاونت خدمات مشترکین و درآمد</b></p>	<p>پست الکترونیک : <b>ghanbarfar@hww.ir</b></p>	<p>تلفن : <b>۰۸۱۳۸۲۱۳۳۰۷</b></p>	<p>نام و نام خانوادگی تکمیل کننده فرم : <b>خانم قنبرفر</b></p>
---	---	--------------------------------------	--